

Tråden





38. årgang

Nr. 1 2026

Januar- Februar– Marts





INDHOLD:

03-04	Frygt ikke : af sognepræst Flemming Møller
05	Aktiviteter I januar kvartal
06	Tillykke med fødselsdagen
07	Vi mindes
08-10	Ture med vennebussen
11	Cafeaften
12-15	Udvalgte billeder oktoberfest
16-20	Billeder fra Julebanko
21	Juletur til Skjern den 17. dec
22-23	Personalets nytårstale ved nytårsmiddagen
24	Generalforsamling I Vennekredsen
25	Bankospil I Janarkvartal
26	kvartalsopgaven
27-30	Annonce sider
31	Hvem - Hvad - Hvor



==========

TRÅDEN" trykkes i ca. 120 eksemplarer og sendes til støtte-vennekredsens medlemmer og andre interesserede.

"TRÅDEN" har Bankkonto nr. 7652 – 2117639

mobil pay 94 09 86

Hjemmeside: www.vennekredsencentep.dk

Sidste frist for indlevering af stof m.v. til næste nummer af bladet er:

01-03-2026.

Sendes til email: hansbredgade82@outlook.dk

Frygt ikke!

”Frygt ikke!”. Sådan står der rigtig mange gange i vores Bibel.

Der er ellers nok, som med god grund kan få os til at bekymre os og til at frygte – både i vores eget liv og i verden omkring os.

Terrorangreb rammer igen og igen tilfældige mennesker rundt om i verden – selv i vores land!

Vil vi nogensinde få styr på vores ødelæggende forurening af vores verden?

Hvad vil fremtiden byde på for mig og mine kære?

Jeg tror vi alle sammen kender til den slags bekymrede tanker.

Midt ind i denne virkelighed siger Jesus til mennesker som os: ”Frygt ikke!”.

Men hvordan skal vi egentlig forstå Jesu – næsten provokerende – ord?

For mig er der en stor trøst i, at det netop er *Jesus*, der siger det til mig. For Jesus har selv levet på vores jord og véd, hvad det vil sige, at være menneske. På sin egen krop og i sin egen sjæl har han erfaret, hvor ondt det til tider kan gøre, at være menneske. Derfor véd Jesus, hvordan det er for os, når livet er hårdt og går os imod.

Samtidig er den Jesus, som siger ”Frygt ikke!” ham, der selv har overvundet alt det onde. Han lod sig frivilligt hænge op på et kors for på den måde at overvinde ondskaben. Da han få timer senere døde, bar han hele menneskehedens skyld og synd på sig. Med sin opstandelse viste Jesus, at ondskabens magt er brudt.

Jesu ord fjerner ikke alle vore grunde til at frygte og bekymre os. Men Jesus lader os vide, at alt det onde, som vi kan frygte, aldrig vil blive det sidste.

Det sidste ord har han, som overvandt døden og som engang vil komme til os igen for at genoprette og nyskabe vores jord.

Flemming Harpøth Møller, sognepræst



Aktiviteter I Januar Måned

Dato	Dag	Tid	Aktivitet
08.	Torsdag	19.00	Bankospil. Pladesalg fra kl. 18.15
22.	Torsdag	16.00	Cafeaften
29.	Torsdag	14.15	Gudstjeneste / Kristensen
30.	Fredag	15.30	Fredagsbar

Aktiviteter i Februar Måned

Dato	Dag	Tid	Aktivitet
05.	Torsdag	19.00	Bankospil. Pladesalg fra kl. 18.15
19.	Torsdag	19.00	Generalforsamling i Vennekredsen
26.	Torsdag	14.15	Gudstjeneste v/Møller
27.	Fredag	15.30	Fredagsbar

Aktiviteter i Marts Måned

Dato	Dag	Tid	Aktivitet
05.	Torsdag	19.00	Bankospil. Pladesalg fra kl. 18.15
18.	Onsdag	??	”Alene hjemme fest”
26.	Torsdag	14.15	Gudstjeneste v/ Kristensen
27.	Fredag	15.30	Fredagsbar

Fødselsdage



JANUAR MÅNED

15.	Inger Mosegaard Højvang	76 år
26.	Gunnar Søby Høj	99 år

FEBRUAR MÅNED

19.	Elly Inger Iversen	95 år
21.	Anna Grethe Toft	82 år
23.	Johanne Høj	97 år
24.	Else Marie Jensen	89 år
24.	Villy Hansen	85 år
26.	Villy Jørgensen	71 år

MARTS MÅNED

10.	Inge Marie Hartvigsen	88 år
12	Else Marie Madsen	94 år
17.	Kirsten Helene Hansen	81 år
17.	Anne Marie Jacobsen	76 år
18.	Margit Larsen	77 år
20.	Lilly Lange	87 år
26.	Leif Jørgensen	86 år

VI MINDES:

Siden sidst har vi taget afsked med:

Karen N.L. Munksgaard

Erling Iversen

Birgit Kjeldgaard Lisby

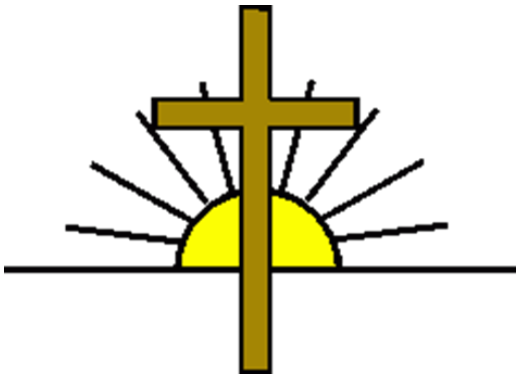

Æret være deres minde

En hilsen fra redaktionen.

Dette blad kommer lidt sent ud. Vi kunne ikke nå at få det trykket inden jul og jeg har haft problemer med redaktionsprogrammet. Så vi undskylder over for læserne, at I skulle vente så længe på dette blad

Et rigtig godt nytår til jer alle her fra Vennekredsen og redaktion af dette blad

Med venlig Hilsen

Hans Christensen

vennekreds

Den 30. oktober var vennebussen også ude at køre

Det var vist en ren Mandetur. Dog havde vi Erika med som tur guide. Vi kørte ud over Borris til Tarm og Lønborg, Her ved Lønborg Kirke, gjorde vi holdt og fik kaffen, så vi have en god udsigt ud over Skjern Enge







Vi holdt lige ved siden af denne mark med dette skønne dyr

Tur til Billig blomst med damerne fra husene

Turen gik til Billig blomst hvor det var en dame tur. Det havde de glædet sig til, hvor vi skulle se jule belysning og få nogle gode ideer til jule pyntning, der var også meget at se på både lyserød jule træ og meget andet, da de havde fået set det hele kørte vi tilbage til Videbæk hvor der blev spist smørrebrød og jordbær kage. Det var en rigtig dejlig tur og alle var godt tilfreds med turen.



Mvh Anne Marie og Bjarne


PAPIRORNAMENT
ER SÆT Á 5
SPAR
35.00
5.00


VI HAR INGEN SÆLGERE



Caféaften

På Centerparken

Torsdag den 22. Januar kl. 16.00

Vennekredsen inviterer til en hyggelig aften, med dejlig mad og underholdning.

Prisen er 175 for medlemmer og 200 kr. for ikke medlemmer

Prisen er incl 2 genstande. Ekstra øl og vand koster

henholdsvis 10 og 5 kr.

Underholdning ved: Viberne

Alle er velkommen



Udvalgte billeder fra oktoberfesten 2025



Oktoberfest på Centerparken 🤔ja selvfølgelig og det var en god fest vi havde der😊 der blev sunget, skålet og snakket👍 ja spist blev der også, menuen var grillpølser, kartoffelsalat og 2 andre slags salater 😋musikken blev leveret af viberne.





Maden var som altid velforberedt og god. Pølserne kom på Grillen som vennekredsen stod for





Der var god underholdning ved Viberne



Forsamlingen nød det og hyggede sig



Vi fik en meget lækker dessert



Julebanko på Centerparken

Julebanko, ja vi kan da vist nok begynde at sige traditionen tro 😊 det har i hvert fald været en hyggelig eftermiddag på Centerparken med godt 80 personer og nogen vandt mere end andre 😊 tusind tak til vennekredsen for at lave sådan et arrangement til fordel for alle beboerne

På de følgende sider er der en billedreportage fra dagen,

Hvor man kan se at der var mange mødt op til årets julebanko. Og vennekredsen fik da også et pænt overskud på ca. 8000 kr. Det skyldes ikke mindst at alle gevinsterne var doneret fra videbæk og omegns forretninger.

Se sponsorlisten andet sted i dette blad

Vennekredsen siger tusind tak for det. Vi møder altid stor velvillighed til vores forespørgsel.





Nu varer det ikke så længe inden, vi kan komme i gang med at spille





Der var 3 flotte gevinster på kaffebilletterne







Sponsorer til Julebanko 2025

Handelshuset

Hotel Falken

Antons Camping

Nybo Mode

Bugge Blomster

Kjers Bageri

Din Frisør

EDC Mæglerne

Åges Radio

Videbæk Apotek

Cykelhandler

Tøjeksperten

E.P Sko

Lina`s Butik

Hair Care

Brugsen

Vestjylland Forsikring

Salon Hair

Nybolig

10-4 byggecenter

Småkager Vorgod Bageri

Videbæk bogtrykkeri

Dyrlægerne Videbæk

Tandlægerne Videbæk

Dangro i Vorgod-Barde

Land og Fritid Nr. Vium

Jysk i Skjern

Birks blomster Skjern

Private sponsorer

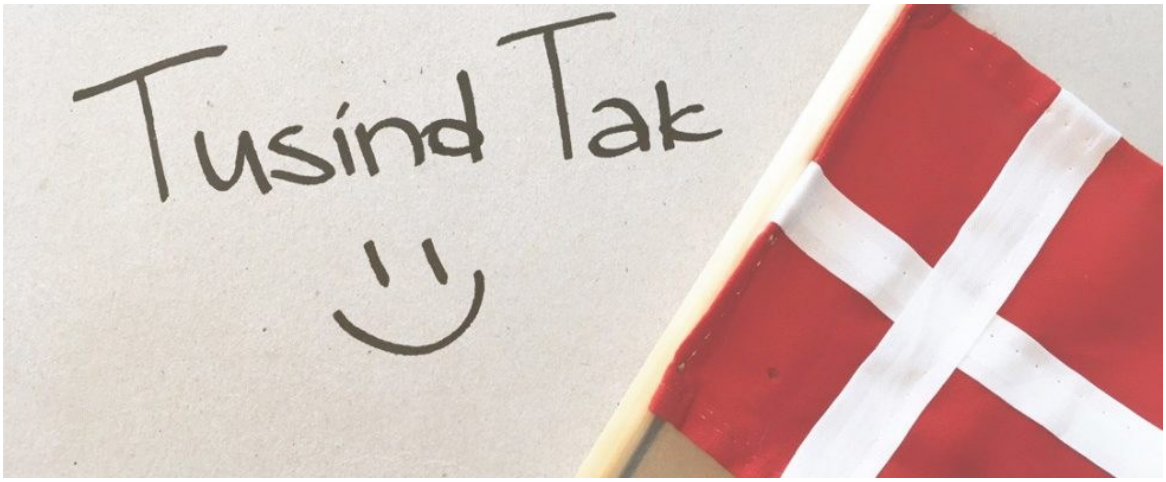

Den 17. december var vi på juletur til Skjern og Tarm, hvor vi oplevede en smuk julebelysning. Vi kørte fra Videbæk til Skjern og en tur til Tarm, og tilbage til Skjern.

Herfra kørte vi over Brejning hjem til Videbæk igen





Nytårstale - Centerparken v/nytårsmiddagen

Så er året gået - igen! Og man må sige, at det ikke er, fordi vi har kedet os. Tværtimod har der været gang i den her hos os.

Kære alle beboere, medarbejdere og venner af Centerparken

Når vi ser tilbage på året, der er gået, er der meget at være

taknemmelige for. Det har været et år fyldt med fællesskab,

bevægelse, musik og gode stunder - og ikke mindst mange smil.

Alt dette havde ikke været muligt uden engagement, frivillighed og fællesskab. En stor tak skal lyde til medarbejdere, frivillige, vennekredsen og alle jer, der bidrager til, at Centerparken er et rart sted at være.

Når vi ser tilbage på året i Centerparken, må vi sige, at vi ikke har ligget stille. Hver mandag har vi haft motion. Og ja ... Nogle mandage var vi mere smidige end andre. Men vi mødte op - også selvom kroppen nogle gange først vågnede efter kaffen & Det vigtigste er jo, at vi holder os i gang og kan grine af det sammen.

Nogle gange gik det let, andre gange gik det lidt langsommere -

Og hvem ved, måske er det derfor, vi stadig kan danse ...

Meta har været på besøg flere gange til vores "for sjov-dans". Og det hedder jo ikke uden grund for sjov, for trinene sad ikke altid helt, men stemningen - den sad lige i skabet! Og hvis nogen påstår, at de ikke dansede ... så var det nok bare fødderne, der gjorde det af sig selv



Personalet og Vennekredsen har stået for nogle rigtig hyggelige arrangementer med ønsker fra jer beboere, med god musik.

Musikken var så god, at nogle begyndte at synge med, fødderne til at vippe, hænderne til at klappe - og minderne til at dukke op.—også selvom teksten måske var lidt ... kreativ fortolket.

Vennebussen har været på mange ture rundt i området. Og selvom vi altid kom hjem igen, var der flere, der spurgte: "Hvor er vi egentlig henne nu?" - men turen var god, og selskabet endnu bedre.

Og så havde vi de dejligste besøg fra Gl. Kongevej Børnehave,

som sang for os. Det var så skønt at høre - og det mindede os om, at sangglæde ikke forsvinder med alderen, den bliver bare sunget lidt dybere.

Lad os tage alle de gode oplevelser/minder med ind i det nye år—og og se frem til endnu flere fælles oplevelser. Endnu engang en stor tak til medarbejdere, frivillige, vennekredsen - og til os selv - for at gøre Centerparken til et sted, hvor der både er hjerterum og livsglæde.



Rigtig godt nytår til jer alle

Indkaldelse til generalforsamling i Vennekredsen

Generalforsamling i Vennekredsen afholdes

Torsdag den 19. februar 2026 kl. 19.00

Generalforsamlingen har følgende dagsorden:



Valg af dirigent

Godkendelse af dagsorden

Valg af stemmetællere

Beretning ved formanden

Beretning ved kassereren

Godkendelse af beretninger

Beretninger fra udvalg

Valg af bestyrelse (på valg er: Eva Nissen

Erika Christensen og Hans Christensen

Valg af supleanter

Valg af 2 revisorer

10. Indkomne forslag

(skal være formanden skriftligt i hænde 8 dage forinden generalforsamlingen)







Vennekredsen afholder bankospil:
Torsdag den 8. januar kl. 19.00
Torsdag den 5. februar kl. 19.00
Torsdag den 5. marts kl. 19.00

Der er pladesalg fra kl. 18.15

Der er mange gode gevinster.

Kaffebillet a 30 kr. som der kan vindes på.

Der er 2 præmier på kaffebilletterne



Der sælges Amerikansk lotteri med mange gode gevinster



Alle er velkommen

Med venlig Hilsen

Vennekredsen







Opgavesiden

2025-3 KF	jysk by	ørige	drenge navn	2 ens	spa- nien	patte	straf
foto- grafi							
last- dyr				moderne	udelt		
negl				varm			
hår- pragt				hvede		tone	
biord			konge-			ikke inde	
ridder			navn				
11. bogstav		anpart	rex		tiltale		
VII		3 ens	udbrud		lavning		
skjern				fugl			
om- talen			væsen	gudinde			XXXX
nul			tal				brodere
		tintins hund			vi		
					rex		


Johns Frisørsalon
Tlf. 97 17 23 25
Bredgade - Videbæk


Malervej 9
HNN
6920 Videbæk
97172460
BYGGEFIRMA ApS


EDC
Ejendomsmægler MDE
Videbæk
Tlf: 97 17 12 99
Mail: 692@edc.dk

TIMRING & BARDE EL-SERVICE
strøm ska' der te'
97 17 52 00 - 97 13 15 67
Vorgodvej 10 . Barde
- Altid en god og sikker kontakt til dine el-installationer

NærKØB Tæt på dig
Bredgades Kiosk
NærKØB Tæt på dig

LØSNING

2025-2 kf	vand-tæge	vom	tider-ne	kalium	odin	drenge navn	drenge navn
vanilje krans	S	M	Å	K	A	G	E
balje	K	A	R	fedt 2 ens	S	U	L
træ-nes	Ø	V	E	S	IX tone	N	I
efter-navn	J	E	N	S	E	N	fedt-sylen
ton	T	spanien mønter	E	XXXX skur	træ på linje	E	G
bande-ord	E	D	by belgien	B	E	R	N
bandit	L	A	B	A	N	stedord mad	I
drik	Ø	L	land herhen	R	I	G	E
glæder	B	E	H	A	G	E	R
konge navn	E	R	I	K	grine liter	L	E
frels	R	E	D	grev-skab	L	E	N



VIDEBÆK
96 17 00 77
CYKELCENTER

VILDBJERG RADIO & TV
Aages radio-tv
Bredgade 31 · Videbæk
20 93 94 81
Salg og service
af radio, tv, parabol, netværk, antenneanlæg og computer.
Mulighed for at låne et tv ved reparation.
Åbningstider
Mandag-tirsdag.....14.00-17.30
Onsdag.....Lukket
Torsdag-fredag.....14.00-17.30
Lørdag.....9.30-12.30

-*Ind-og udvendigt malerarbejde*
-*Sprøjtelakering*
-*Salg af malervarer*
-*Farvesætning*
h&m
Malerfirmaet hansen & mortensen A/S
Orionvej 16, 7430 Ikast
Rolighedsvej 5 Videbæk
Telefon: 97 15 27 60
post@maler-hm.dk. www.maler-hm.dk

DIT LIVS FEST



OPLEVELSER

DIT LIVS FEST

ER EN SÆTNING
VI TAGER MEGET
ALVORLIGT PÅ

HOTEL FALKEN

Lad os tage os af alt det praktiske
på selve dagen.

Vi sammensætter festen
i tæt samarbejde med dig,
så festen bliver en uforglemmelig dag
for både dig og dine gæster.

FESTMENU
PR. COUVERT
FRA
KUN KR.

429,-



...SKAL DIT
NÆSTE SELSKAB
VÆRE EN

LÆKKER BRUNCH...

Inviter dine gæster på brunch.

Fra 10-90 personer i eget lokale,
med opdækning, blomster og
selvfølgelig personale
til at servicere Jer.

LÆKKER BRUNCH
PR. COUVERT
FRA
KUN KR.

289,-



♥♥♥♥ FORKÆLELSE
♥♥♥ VANDKANTEN
♥♥♥ KLASSISK
♥♥ OPLEVELSER

Danske Hoteller



Hotel Falken

Falkevej 3 · 6920 Videbæk · Tlf. 9717 1550
info@hotelfalken.dk
HotelFalken.dk

HVEM HVAD HVOR

Vennekredsens bestyrelse

Erika Christensen	Formand
Anne Marie Hemdorff	Næstformand
Karen Margrethe Mikkelsen	Bladudvalg
Eva Nissen	Menigt medlem
Anni Thyme	Medarbejderrepræsentant
Hans Christensen	Kasserer og sekretær
Bente Graversgaard	Aktivitetsleder
Agata Vestergaard	Enhedsleder

Suppleanter:

Ulla Kristensen



Revisorer:

Hans-Kurt Mikkelsen

Bjarne Pedersen

Redaktion:

Lena Mastrup

Karen Margrethe Mikkelsen

Hans Christensen ansvarshavende

e mail: hansbredgade82@outlook.dk



Motiv fra mark ved Vedersø, hvor en stor flok Bramgæs er samlet for at flyve længere syd på her til vinter

Privat foto taget den 16. november 2025